Opel Astra H GTC Coupe 1,8

Hernesmaan Auto ja Osa Ky
Livonmäentie 50
HERNESMAA 63540

Puhelin: 0400-666248

https://www.autopurkaamot.com

Tiedosto päivitetty 12.10.2024

Opel Astra H GTC Coupe 1,8 vm.2007

Tunnistenro: 23750

Merkki ja malli: Opel Astra H GTC Coupe 1,8

Vuosimalli: 2007

Moottori: 1,8 Z18XE 92 kw

Vaihdelaatikko: 5-vaihdetta, man.

Mittarilukema: 195000 km

Linkki auton tietoihin:

www.autopurkaamot.com/purkuautot/?id=23750

Lisätieto:

Korimalli:Viistoperä
Moottorityyppi:Bensiinimoottori
Käyttövoima:Bensiini Polttoaineen syöttö:Imusarjaruiskutus/kaasutin
Vetotapa:Etuveto Sylinteriluku:4
Sylinteritilavuus:1796 Vuosimalli:2007
Rekisteröintipvm.:20070323
Alustanumero:W0L0AHL0875057834
Moottorikoodi:Z18XE Ryhmäkoodi:OP Fi0249
Ajoneuvotyyppi:PB Rengaskoko:195/65R15
Omamas...

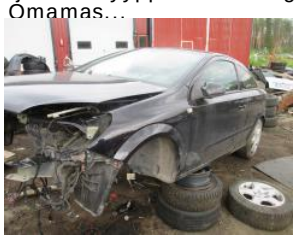

Varastonro	Varaosa	Lisätieto	Hinta
998540	etukelkka/etuakseli	etupalkki tukivarsineen	150.00
998538	ilmastoinnin kompressori	paineet purettaessa	200.00
998535	käynnistinmoottori		60.00
998533	laturi	kunto ok	80.00
998289	moottori bensiini	koeajettu, hyvä käynti, ei savuuta	1000.00
998539	ohjaustehostin sähkö	sähkökäyttöinen pumppu, letkut+hammastanko	250.00
998290	vaihdelaatikko 5-vaihdetta		600.00
998536	vetoakseli etu oikea		90.00